



COM REGISTRO NO TSE Nº PI-07706/2022

**PESQUISA DE OPINIÃO
ELEIÇÕES ESTADUAIS
(PIAUÍ)**

19 A 22 DE MARÇO DE 2022

DATA PARA DIVULGAÇÃO: 30/03/2022

SUMÁRIO

1) FICHA TÉCNICA	3
2. DADOS DEMOGRÁFICOS (estratos)	4
3. MUNICÍPIOS AMOSTRADOS	5
4. MICRO E MESO REGIÕES	6
5. INTENÇÃO DE VOTO PARA GOVERNADOR	7
5.1. ESTIMULADA – CENÁRIOS PRIMEIRO TURNO	7
5.2. ESTIMULADA – CENÁRIO – SEGUNDO TURNO	9
5.3. SEGMENTAÇÕES	10
5.3.1. CENÁRIO 1 – PRIMEIRO TURNO	10
5.3.2. CENÁRIO 2 – PRIMEIRO TURNO	12
5.3.3. SEGUNDO TURNO	14
6. INTENÇÃO DE VOTO PARA SENADOR	16
6.1. ESTIMULADA	16
6.2. SEGMENTAÇÃO - ESTIMULADA	17
7. ATRIBUTOS DOS CANDIDATOS AO GOVERNO (ESTIMULADA)	19
8. GESTÃO ESTADUAL (ESTIMULADA)	20
8.1. AVALIAÇÃO	20
8.2. SITUAÇÃO APÓS 4 ANOS	21
9. PRINCIPAIS PROBLEMAS DO ESTADO DO PIAUÍ (ESTIMULADA)	22
10. PRÓXIMO GOVERNADOR (ESTIMULADA)	24
10.1. MUDAR OU NÃO A MANEIRA COMO ESTÁ SENDO GOVERNADO	24
10.2. EXPERIÊNCIA/NOVATO	25

1) FICHA TÉCNICA

1.1) Universo : Eleitores do estado do PIAUÍ com 16 ou mais anos de idade .

1.2) Tamanho da Amostra: 1082 entrevistas, com nível de significância de 95% e margem de erro de 2,97% para mais ou para menos. **COM REGISTRO NO TSE Nº PI-07706/2022 REALIZADO NO DIA 24/03/2022.**

1.3) Amostragem: aleatória probabilística por estratos de sexo, escolaridade, renda do chefe da família e idade. Entrevistas domiciliares e individuais nos seguintes municípios do Piauí : ITAINÓPOLIS, JAICÓS, PAULISTANA, SÃO JOÃO DO PIAUÍ, SIMÕES, SIMPLÍCIO MENDES, BOM JESUS, GILBUÉS, MONTE ALEGRE DO PIAUÍ, BAIXA GRANDE DO RIBEIRO, URUÇUI, COLÔNIA DO GURGUÉIA, LANDRI SALES, BARRAS, BATALHA, ESPERANTINA, JOAQUIM PIRES, LUZILÂNDIA, MIGUEL ALVES, PIRIPIRI, AVELINO LOPES, CORRENTE, ALTO LONGÁ, CAMPO MAIOR, CASTELO DO PIAUÍ, PEDRO II, SÃO MIGUEL DO TAPUIO, FLORIANO, GUADALUPE, ITAUEIRA, BURITI DOS LOPES, COCAL, LUIS CORREIA, PARNAÍBA, PIRACURUCA, ÁGUA BRANCA, AMARANTE, PALMEIRAIS, REGENERAÇÃO, SÃO PEDRO DO PIAUÍ, OEIRAS, PICOS, FRANCISCO SANTOS, PIO IX, CANTO DO BURITI, CARACOL, DOM INOCÊNCIO, SÃO RAIMUNDO NONATO, ALTOS, DEMERVAL LOBÃO, JOSÉ DE FREITAS, MONSENHOR GIL, NAZÁRIA, TERESINA, UNIÃO, ELESBÃO VELOSO, INHUMA, PIMENTEIRAS E VALENÇA DO PIAUÍ.

1.4) Questionário: Estruturado com perguntas abertas e fechadas, espontâneas e estimuladas(em anexo)

1.5) Período de Levantamento dos dados: ocorreu entre os dias 19 A 22 DE MARÇO DE 2022.

1.6) Sistema de Verificação e Controle dos Dados: A equipe aplicadora dos questionários estruturados foi formada por 19 entrevistadores e 1 supervisor. Todos os questionários foram supervisionados no trabalho de campo pelos supervisores (diretamente ou acompanhamento) e pelo menos 20% dos questionários foi checado posteriormente (diretamente no local ou por telefone), houve supervisão interna de todos os questionários aplicados (1082) e crítica dos dados digitados feita pelo computador.

1.7) Contratante:

DIRETÓRIO ESTADUAL DO PARTIDO PROGRESSISTA – PP
CNPJ 06.844.237/0001-35

DATA REGISTRO : 24/03/2022

DATA PARA DIVULGAÇÃO: 30/03/22

2. DADOS DEMOGRÁFICOS (estratos)

		Entrevistas	%
Situação de Trabalho	Carteira assinada/ Funcionário Público	196	18,11%
	Prof. Liberal/ Empresário/ Autônomo	347	32,07%
	Aposentado/ Estudante / Do Lar	379	35,03%
	Desempregado/ Bico	160	14,79%
	Total	1082	100,00%
Religião	Católica	888	82,07%
	Evangélica	124	11,46%
	NS/NR	70	6,47%
	Total	1082	100,00%
Sexo	Feminino	561	51,85%
	Masculino	521	48,15%
	Total	1082	100,00%
Idade	16 e 17 anos	30	2,77%
	de 18 a 24 anos	171	15,80%
	de 25 a 34 anos	238	22,00%
	de 35 a 44 anos	222	20,52%
	de 45 a 59 anos	243	22,46%
	mais de 60 anos	178	16,45%
	Total	1082	100,00%
Grau de Instrução	Analfabeto	80	7,39%
	Lê e escreve	119	11,00%
	Fundamental (1º Grau)	284	26,25%
	Médio (2º Grau)	462	42,70%
	Superior (3º Grau)	137	12,66%
	Total	1082	100,00%
Renda	Até R\$ 1.212,00	611	56,47%
	De R\$ 1.212,01 a R\$ 2.424,00	290	26,80%
	De R\$ 2.424,01 a R\$ 7272,00	135	12,48%
	De R\$ 7.272,01 a R\$ 14.544,00	34	3,14%
	Mais de R\$ 14.544,01	12	1,11%
	Total	1082	100,00%

3. MUNICÍPIOS AMOSTRADOS

	Entrevistas	%
Município		
ITAINÓPOLIS	13	1,20%
JAICÓS	19	1,76%
PAULISTANA	22	2,03%
SÃO JOÃO DO PIAUÍ	19	1,76%
SIMÕES	16	1,48%
SIMPLÍCIO MENDES	13	1,20%
BOM JESUS	15	1,39%
GILBUÉS	7	,65%
MONTE ALEGRE DO PIAUÍ	7	,65%
BAIXA GRANDE DO RIBEIRO	5	,46%
URUÇUÍ	10	,92%
COLÔNIA DO GURGUÉIA	7	,65%
LANDRI SALES	8	,74%
BARRAS	21	1,94%
BATALHA	12	1,11%
ESPERANTINA	18	1,66%
JOAQUIM PIRES	6	,55%
LUZILÂNDIA	11	1,02%
MIGUEL ALVES	15	1,39%
PIRIPIRI	30	2,77%
AVELINO LOPES	8	,74%
CORRENTE	19	1,76%
ALTO LONGÁ	7	,65%
CAMPO MAIOR	27	2,50%
CASTELO DO PIAUÍ	12	1,11%
PEDRO II	21	1,94%
SÃO MIGUEL DO TAPUIO	11	1,02%
FLORIANO	30	2,77%
GUADALUPE	6	,55%
ITAUEIRA	6	,55%
BURITI DOS LOPES	9	,83%
COCAL	10	,92%
LUIS CORREIA	14	1,29%
PARNAÍBA	59	5,45%
PIRACURUCA	13	1,20%
ÁGUA BRANCA	10	,92%
AMARANTE	11	1,02%
PALMEIRAIS	9	,83%
REGENERAÇÃO	11	1,02%
SÃO PEDRO DO PIAUÍ	7	,65%
OEIRAS	26	2,40%
PICOS	47	4,34%
FRANCISCO SANTOS	6	,55%
PIO IX	17	1,57%
CANTO DO BURITI	13	1,20%
CARACOL	7	,65%
DOM INOCÊNCIO	4	,37%
SÃO RAIMUNDO NONATO	23	2,13%
ALTOS	13	1,20%
DEMERVAL LOBÃO	7	,65%
JOSÉ DE FREITAS	14	1,29%
MONSENHOR GIL	4	,37%
NAZÁRIA	5	,46%
TERESINA	267	24,68%
UNIÃO	16	1,48%
ELESBÃO VELOSO	10	,92%
INHUMA	9	,83%
PIMENTEIRAS	8	,74%
VALENÇA DO PIAUÍ	12	1,11%
Total	1082	100,00%

4. MICRO E MESO REGIÕES

		Entrevistas	%
Micro	MCM - MICRORREGIÃO DE CAMPO MAIOR	88	8,13%
	MMPP - MICRORREGIÃO DO MÉDIO PARNAÍBA PIAUIENSE	48	4,44%
	MT - MICRORREGIÃO DE TERESINA	316	29,21%
	MVP - MICRORREGIÃO DE VALENÇA DO PIAUÍ	39	3,60%
	MBPP - MICRORREGIÃO DO BAIXO PARNAÍBA PIAUIENSE	114	10,54%
	MLP - MICRORREGIÃO DO LITORAL PIAUIENSE	104	9,61%
	MAPC - MICRORREGIÃO DO ALTO MÉDIO CANINDÉ	102	9,43%
	MP - MICRORREGIÃO DE PICOS	73	6,75%
	MPIX - MICRORREGIÃO DE PIO IX	23	2,13%
	MAPG - MICRORREGIÃO DO ALTO MÉDIO GURGUÉIA	31	2,87%
	MAPP - MICRORREGIÃO DO ALTO PARNAÍBA PIAUIENSE	13	1,20%
	MB - MICRORREGIÃO DE BERTOLÍNIA	15	1,39%
	MCESP - MICRORREGIÃO DE CHAPADAS DO EEXTREMO SUL PIAUIENSE	27	2,50%
	MF - MICRORREGIÃO DE FLORIANO	42	3,88%
	MSRN - MICRORREGIÃO DE SÃO RAIMUNDO NONATO	47	4,34%
Total	1082	100,00%	
Meso	CNP-MESORREGIÃO DO CENTRO NORTE PIAUIENSE	491	45,38%
	NP- MESORREGIÃO DO NORTE PIAUIENSE	219	20,24%
	SEP - MESORREGIÃO DO SUDESTE PIAUIENSE	197	18,21%
	SOP-MESORREGIÃO DO SUDOESTE PIAUIENSE	175	16,17%
	Total	1082	100,00%

5. INTENÇÃO DE VOTO PARA GOVERNADOR
5.1. ESTIMULADA – CENÁRIOS PRIMEIRO TURNO

		Entrevistas	%
Se a eleição para GOVERNADOR do PIAUÍ fosse hoje e os candidatos fossem esses, em quem você votaria? CENÁRIO 1 - ESTIMULADA	Silvio Mendes	386	35,67%
	Não sabe/Não respondeu (espontâneo)	290	26,80%
	Nenhum /Branco/Nulo (espontâneo)	200	18,48%
	Rafael Fonteles	158	14,60%
	Major Diego	42	3,88%
	Washington Bonfim	6	,55%
	Total	1082	100,00%
Se a eleição para GOVERNADOR do PIAUÍ fosse hoje e os candidatos fossem esses, em quem você votaria? CENÁRIO 2 – ESTIMULADA	Silvio Mendes	396	36,60%
	Não sabe/Não respondeu (espontâneo)	288	26,62%
	Nenhum /Branco/Nulo (espontâneo)	190	17,56%
	Rafael Fonteles	160	14,79%
	Major Diego	48	4,44%
	Washington Bonfim	6	,55%
	Total	1082	100,00%

Se a eleição para GOVERNADOR do PIAUÍ fosse hoje e os candidatos fossem esses, em quem você votaria? (Estimulada)

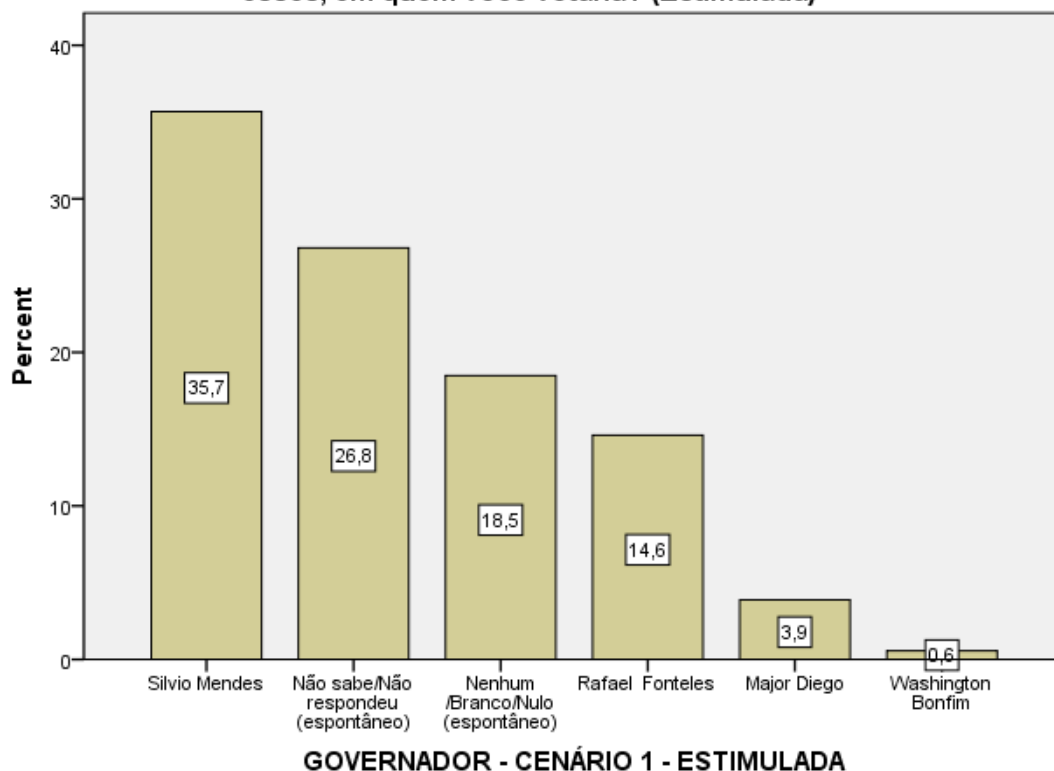

Se a eleição para GOVERNADOR do PIAUÍ fosse hoje e os candidatos fossem esses, em quem você votaria? (estimulada)

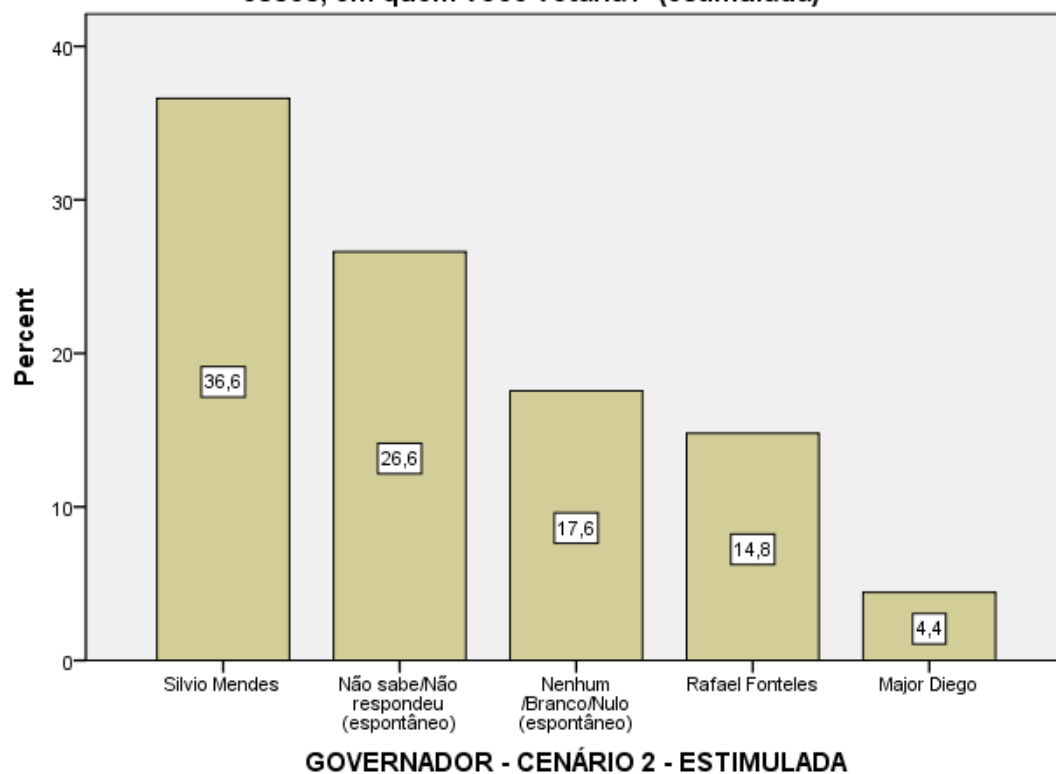

5.2. ESTIMULADA – CENÁRIO – SEGUNDO TURNO

	Entrevistas	%
Se a eleição para o GOVERNADOR DO PIAUÍ tiverem segundo turno e os candidatos forem estes, quem quem você votaria?	Silvio Mendes	415 38,35%
	Não sabe/Não respondeu (espontâneo)	315 29,11%
	Rafael Fonteles	182 16,82%
	Branco/Nulo (espontâneo)	170 15,71%
SEGUNDO TURNO - ESTIMULADA	Total	1082 100,00%

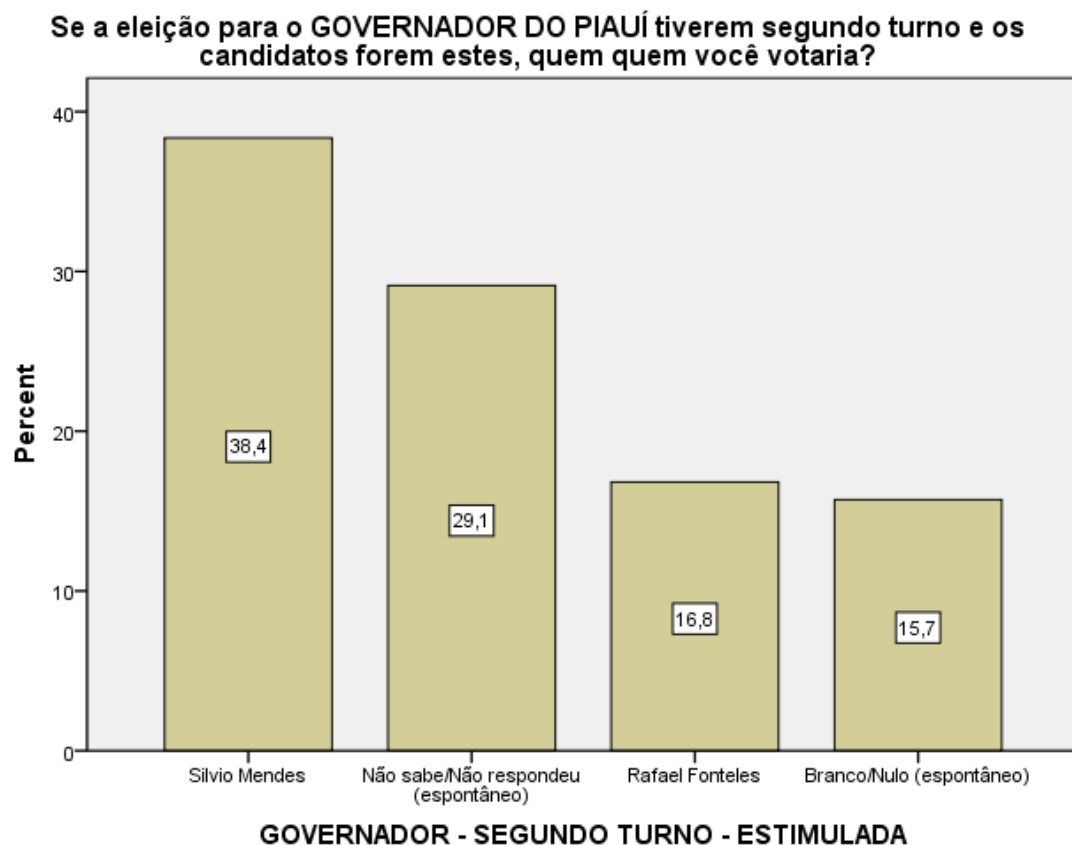

5.3. SEGMENTAÇÕES

5.3.1. CENÁRIO 1 – PRIMEIRO TURNO

		Se a eleição para GOVERNADOR do PIAUÍ fosse hoje e os candidatos fossem esses, em quem você votaria? (Estimulada)					
		Silvio Mendes	Rafael Fonteles	Washington Bonfim	Major Diego	Nenhum /Branco/Nulo (espontâneo)	Não sabe/Não respondeu (espontâneo)
		%	%	%	%	%	%
Micro	MCM - MICRORREGIÃO DE CAMPO MAIOR	30,68%	14,77%	,00%	3,41%	13,64%	37,50%
	MMPP - MICRORREGIÃO DO MÉDIO PARNAÍBA PIAUIENSE	35,42%	6,25%	,00%	10,42%	22,92%	25,00%
	MT - MICRORREGIÃO DE TERESINA	47,15%	13,29%	1,58%	7,59%	18,04%	12,34%
	MVP - MICRORREGIÃO DE VALENÇA DO PIAUÍ	48,72%	10,26%	,00%	,00%	15,38%	25,64%
	MBPP - MICRORREGIÃO DO BAIXO PARNAÍBA PIAUIENSE	21,05%	20,18%	,88%	1,75%	11,40%	44,74%
	MLP - MICRORREGIÃO DO LITORAL PIAUIENSE	36,54%	10,58%	,00%	1,92%	9,62%	41,35%
	MAPC - MICRORREGIÃO DO ALTO MÉDIO CANINDÉ	18,63%	19,61%	,00%	,00%	37,25%	24,51%
	MP - MICRORREGIÃO DE PICOS	24,66%	10,96%	,00%	2,74%	30,14%	31,51%
	MPIX - MICRORREGIÃO DE PIO IX	17,39%	13,04%	,00%	,00%	39,13%	30,43%
	MAPG - MICRORREGIÃO DO ALTO MÉDIO GURGUÉIA	48,39%	6,45%	,00%	3,23%	16,13%	25,81%
	MAPP - MICRORREGIÃO DO ALTO PARNAÍBA PIAUIENSE	30,77%	23,08%	,00%	,00%	7,69%	38,46%
	MB - MICRORREGIÃO DE BERTOLÍNIA	53,33%	13,33%	,00%	,00%	6,67%	26,67%
	MCESP - MICRORREGIÃO DE CHAPADAS DO EEXTREMO SUL PIAUIENSE	40,74%	22,22%	,00%	3,70%	11,11%	22,22%
	MF - MICRORREGIÃO DE FLORIANO	38,10%	23,81%	,00%	,00%	14,29%	23,81%
MSRN - MICRORREGIÃO DE SÃO RAIMUNDO NONATO	36,17%	17,02%	,00%	4,26%	12,77%	29,79%	
Meso	CNP-MESORREGIÃO DO CENTRO NORTE PIAUIENSE	42,97%	12,63%	1,02%	6,52%	17,72%	19,14%
	NP- MESORREGIÃO DO NORTE PIAUIENSE	28,77%	15,53%	,46%	1,83%	10,50%	42,92%
	SEP - MESORREGIÃO DO SUDESTE PIAUIENSE	20,81%	15,74%	,00%	1,02%	34,52%	27,92%
	SOP-MESORREGIÃO DO SUDOESTE PIAUIENSE	40,57%	17,71%	,00%	2,29%	12,57%	26,86%
Situação de Trabalho	Carteira assinada/ Funcionário Público	38,78%	17,86%	1,02%	2,55%	16,33%	23,47%
	Prof. Liberal/ Empresário/ Autônomo	37,46%	15,56%	,58%	4,90%	21,61%	19,88%
	Aposentado/ Estudante / Do Lar	33,77%	12,93%	,53%	3,43%	16,62%	32,72%
	Desempregado/ Bico	32,50%	12,50%	,00%	4,38%	18,75%	31,88%
Religião	Católica	35,70%	15,09%	,68%	3,72%	16,44%	28,38%
	Evangélica	38,71%	12,90%	,00%	4,84%	21,77%	21,77%
	NS/NR	30,00%	11,43%	,00%	4,29%	38,57%	15,71%
Sexo	Feminino	35,12%	9,80%	,36%	3,92%	19,25%	31,55%
	Masculino	36,28%	19,77%	,77%	3,84%	17,66%	21,69%
Idade	16 e 17 anos	30,00%	20,00%	,00%	,00%	13,33%	36,67%
	de 18 a 24 anos	33,92%	13,45%	,00%	4,09%	21,64%	26,90%
	de 25 a 34 anos	36,13%	15,55%	,84%	4,62%	18,49%	24,37%
	de 35 a 44 anos	36,49%	9,91%	,90%	6,31%	19,82%	26,58%

	de 45 a 59 anos	36,63%	13,17%	,41%	2,88%	17,70%	29,22%
	mais de 60 anos	35,39%	21,35%	,56%	1,69%	15,73%	25,28%
Grau de Instrução	Analfabeto	21,25%	22,50%	,00%	5,00%	16,25%	35,00%
	Lê e escreve	26,89%	12,61%	,00%	,84%	15,97%	43,70%
	Fundamental (1º Grau)	36,62%	11,62%	,70%	3,52%	22,18%	25,35%
	Médio (2º Grau)	37,45%	15,15%	,22%	4,55%	18,18%	24,46%
	Superior (3º Grau)	43,80%	16,06%	2,19%	4,38%	15,33%	18,25%
Renda	Até R\$ 1.212,00	33,39%	12,77%	,16%	3,93%	20,62%	29,13%
	De R\$ 1.212,01 a R\$ 2.424,00	38,62%	14,83%	,34%	4,14%	17,24%	24,83%
	De R\$ 2.424,01 a R\$ 7272,00	33,33%	23,70%	2,96%	2,96%	14,07%	22,96%
	De R\$ 7.272,01 a R\$ 14.544,00	50,00%	8,82%	,00%	5,88%	11,76%	23,53%
	Mais de R\$ 14.544,01	66,67%	16,67%	,00%	,00%	8,33%	8,33%

5.3.2. CENÁRIO 2 – PRIMEIRO TURNO

		Se a eleição para GOVERNADOR do PIAUÍ fosse hoje e os candidatos fossem esses, em quem você votaria? (estimulada)				
		Silvio Mendes	Rafael Fonteles	Major Diego	Nenhum /Branco/Nulo (espontâneo)	Não sabe/Não respondeu (espontâneo)
		%	%	%	%	%
Micro	MCM - MICRORREGIÃO DE CAMPO MAIOR	30,68%	14,77%	3,41%	10,23%	40,91%
	MMPP - MICRORREGIÃO DO MÉDIO PARNAÍBA PIAUIENSE	33,33%	8,33%	12,50%	22,92%	22,92%
	MT - MICRORREGIÃO DE TERESINA	48,73%	14,24%	7,91%	17,41%	11,71%
	MVP - MICRORREGIÃO DE VALENÇA DO PIAUÍ	48,72%	10,26%	,00%	17,95%	23,08%
	MBPP - MICRORREGIÃO DO BAIXO PARNAÍBA PIAUIENSE	23,68%	21,05%	3,51%	9,65%	42,11%
	MLP - MICRORREGIÃO DO LITORAL PIAUIENSE	36,54%	9,62%	2,88%	8,65%	42,31%
	MAPC - MICRORREGIÃO DO ALTO MÉDIO CANINDÉ	19,61%	19,61%	,00%	37,25%	23,53%
	MP - MICRORREGIÃO DE PICOS	26,03%	9,59%	4,11%	30,14%	30,14%
	MPIX - MICRORREGIÃO DE PIO IX	21,74%	8,70%	,00%	39,13%	30,43%
	MAPG - MICRORREGIÃO DO ALTO MÉDIO GURGUÉIA	48,39%	6,45%	3,23%	16,13%	25,81%
	MAPP - MICRORREGIÃO DO ALTO PARNAÍBA PIAUIENSE	30,77%	23,08%	,00%	7,69%	38,46%
	MB - MICRORREGIÃO DE BERTOLÍNIA	53,33%	13,33%	,00%	6,67%	26,67%
	MCESP - MICRORREGIÃO DE CHAPADAS DO EEXTREMO SUL PIAUIENSE	40,74%	22,22%	3,70%	11,11%	22,22%
	MF - MICRORREGIÃO DE FLORIANO	38,10%	23,81%	,00%	11,90%	26,19%
	MSRN - MICRORREGIÃO DE SÃO RAIMUNDO NONATO	36,17%	17,02%	4,26%	8,51%	34,04%
Meso	CNP-MESORREGIÃO DO CENTRO NORTE PIAUIENSE	43,79%	13,44%	6,92%	16,90%	18,94%
	NP- MESORREGIÃO DO NORTE PIAUIENSE	30,14%	15,53%	3,20%	9,13%	42,01%
	SEP - MESORREGIÃO DO SUDESTE PIAUIENSE	22,34%	14,72%	1,52%	34,52%	26,90%
	SOP-MESORREGIÃO DO SUDOESTE PIAUIENSE	40,57%	17,71%	2,29%	10,86%	28,57%
Situação de Trabalho	Carteira assinada/ Funcionário Público	39,80%	17,35%	3,57%	15,82%	23,47%
	Prof. Liberal/ Empresário/ Autônomo	38,04%	16,71%	5,48%	19,88%	19,88%
	Aposentado/ Estudante / Do Lar	35,09%	12,93%	3,96%	15,30%	32,72%
	Desempregado/ Bico	33,13%	11,88%	4,38%	20,00%	30,63%
Religião	Católica	36,71%	15,43%	4,39%	15,65%	27,82%
	Evangélica	39,52%	12,10%	4,84%	20,16%	23,39%
	NS/NR	30,00%	11,43%	4,29%	37,14%	17,14%
Sexo	Feminino	36,19%	9,98%	4,46%	18,36%	31,02%
	Masculino	37,04%	19,96%	4,41%	16,70%	21,88%
Idade	16 e 17 anos	33,33%	20,00%	,00%	10,00%	36,67%
	de 18 a 24 anos	35,09%	13,45%	5,26%	19,30%	26,90%
	de 25 a 34 anos	37,39%	14,71%	5,46%	17,65%	24,79%
	de 35 a 44 anos	36,49%	11,26%	6,76%	20,27%	25,23%

	de 45 a 59 anos	37,45%	13,58%	3,29%	17,70%	27,98%
	mais de 60 anos	36,52%	21,35%	1,69%	13,48%	26,97%
Grau de Instrução	Analfabeto	20,00%	23,75%	5,00%	16,25%	35,00%
	Lê e escreve	29,41%	12,61%	,84%	15,97%	41,18%
	Fundamental (1º Grau)	37,32%	11,97%	4,58%	21,13%	25,00%
	Médio (2º Grau)	38,53%	14,94%	4,98%	17,32%	24,24%
	Superior (3º Grau)	44,53%	16,79%	5,11%	13,14%	20,44%
Renda	Até R\$ 1.212,00	34,37%	12,60%	4,42%	20,46%	28,15%
	De R\$ 1.212,01 a R\$ 2.424,00	38,97%	15,86%	4,83%	14,83%	25,52%
	De R\$ 2.424,01 a R\$ 7272,00	35,56%	23,70%	3,70%	13,33%	23,70%
	De R\$ 7.272,01 a R\$ 14.544,00	50,00%	8,82%	5,88%	8,82%	26,47%
	Mais de R\$ 14.544,01	66,67%	16,67%	,00%	8,33%	8,33%

5.3.3. SEGUNDO TURNO

		Se a eleição para o GOVERNADOR DO PIAUÍ tiverem segundo turno e os candidatos forem estes, quem quem você votaria?			
		Silvio Mendes	Rafael Fonteles	Branco/Nulo (espontâneo)	Não sabe/Não respondeu (espontâneo)
		%	%	%	%
Micro	MCM - MICRORREGIÃO DE CAMPO MAIOR	27,27%	15,91%	17,05%	39,77%
	MMPP - MICRORREGIÃO DO MÉDIO PARNAÍBA PIAUIENSE	33,33%	10,42%	27,08%	29,17%
	MT - MICRORREGIÃO DE TERESINA	54,43%	18,35%	3,16%	24,05%
	MVP - MICRORREGIÃO DE VALENÇA DO PIAUÍ	56,41%	12,82%	20,51%	10,26%
	MBPP - MICRORREGIÃO DO BAIXO PARNAÍBA PIAUIENSE	28,07%	19,30%	7,89%	44,74%
	MLP - MICRORREGIÃO DO LITORAL PIAUIENSE	33,65%	11,54%	19,23%	35,58%
	MAPC - MICRORREGIÃO DO ALTO MÉDIO CANINDÉ	21,57%	18,63%	44,12%	15,69%
	MP - MICRORREGIÃO DE PICOS	26,03%	13,70%	39,73%	20,55%
	MPIX - MICRORREGIÃO DE PIO IX	13,04%	8,70%	69,57%	8,70%
	MAPG - MICRORREGIÃO DO ALTO MÉDIO GURGUÉIA	45,16%	9,68%	6,45%	38,71%
	MAPP - MICRORREGIÃO DO ALTO PARNAÍBA PIAUIENSE	30,77%	30,77%	,00%	38,46%
	MB - MICRORREGIÃO DE BERTOLÍNIA	53,33%	13,33%	,00%	33,33%
	MCESP - MICRORREGIÃO DE CHAPADAS DO EEXTREMO SUL PIAUIENSE	40,74%	22,22%	,00%	37,04%
	MF - MICRORREGIÃO DE FLORIANO	38,10%	23,81%	7,14%	30,95%
MSRN - MICRORREGIÃO DE SÃO RAIMUNDO NONATO	36,17%	21,28%	,00%	42,55%	
Meso	CNP-MESORREGIÃO DO CENTRO NORTE PIAUIENSE	47,45%	16,70%	9,37%	26,48%
	NP- MESORREGIÃO DO NORTE PIAUIENSE	31,05%	15,53%	13,24%	40,18%
	SEP - MESORREGIÃO DO SUDESTE PIAUIENSE	22,34%	15,74%	45,69%	16,24%
	SOP-MESORREGIÃO DO SUDOESTE PIAUIENSE	40,00%	20,00%	2,86%	37,14%
Situação de Trabalho	Carteira assinada/ Funcionário Público	41,84%	18,88%	12,76%	26,53%
	Prof. Liberal/ Empresário/ Autônomo	41,21%	19,60%	15,85%	23,34%
	Aposentado/ Estudante / Do Lar	34,83%	13,46%	19,79%	31,93%
	Desempregado/ Bico	36,25%	16,25%	9,38%	38,13%
Religião	Católica	37,95%	16,89%	16,22%	28,94%
	Evangélica	41,94%	17,74%	15,32%	25,00%
	NS/NR	37,14%	14,29%	10,00%	38,57%
Sexo	Feminino	37,61%	11,59%	17,83%	32,98%
	Masculino	39,16%	22,46%	13,44%	24,95%
Idade	16 e 17 anos	33,33%	20,00%	10,00%	36,67%
	de 18 a 24 anos	36,84%	16,37%	19,30%	27,49%
	de 25 a 34 anos	39,08%	19,33%	15,55%	26,05%
	de 35 a 44 anos	41,89%	11,71%	15,77%	30,63%
	de 45 a 59 anos	40,33%	16,05%	13,99%	29,63%
	mais de 60 anos	32,58%	20,79%	15,73%	30,90%

Grau de Instrução	Analfabeto	21,25%	21,25%	17,50%	40,00%
	Lê e escreve	33,61%	10,92%	22,69%	32,77%
	Fundamental (1º Grau)	40,85%	15,14%	13,03%	30,99%
	Médio (2º Grau)	39,39%	18,40%	14,07%	28,14%
	Superior (3º Grau)	43,80%	17,52%	19,71%	18,98%
Renda	Até R\$ 1.212,00	37,48%	14,57%	15,55%	32,41%
	De R\$ 1.212,01 a R\$ 2.424,00	40,00%	17,24%	16,21%	26,55%
	De R\$ 2.424,01 a R\$ 7272,00	34,07%	27,41%	17,04%	21,48%
	De R\$ 7.272,01 a R\$ 14.544,00	47,06%	11,76%	8,82%	32,35%
	Mais de R\$ 14.544,01	66,67%	16,67%	16,67%	,00%

6. INTENÇÃO DE VOTO PARA SENADOR
6.1. ESTIMULADA

	Entrevistas	%	
Se a eleição para SENADOR DA REPÚBLICA fosse hoje, em qual dos candidatos você votaria?(Estimulada)	Wellington Dias	539	49,82%
	Joel Rodrigues	219	20,24%
	Nenhum /Branco/Nulo	214	19,78%
	Não sabe/Não respondeu	110	10,17%
	Total	1082	100,00%

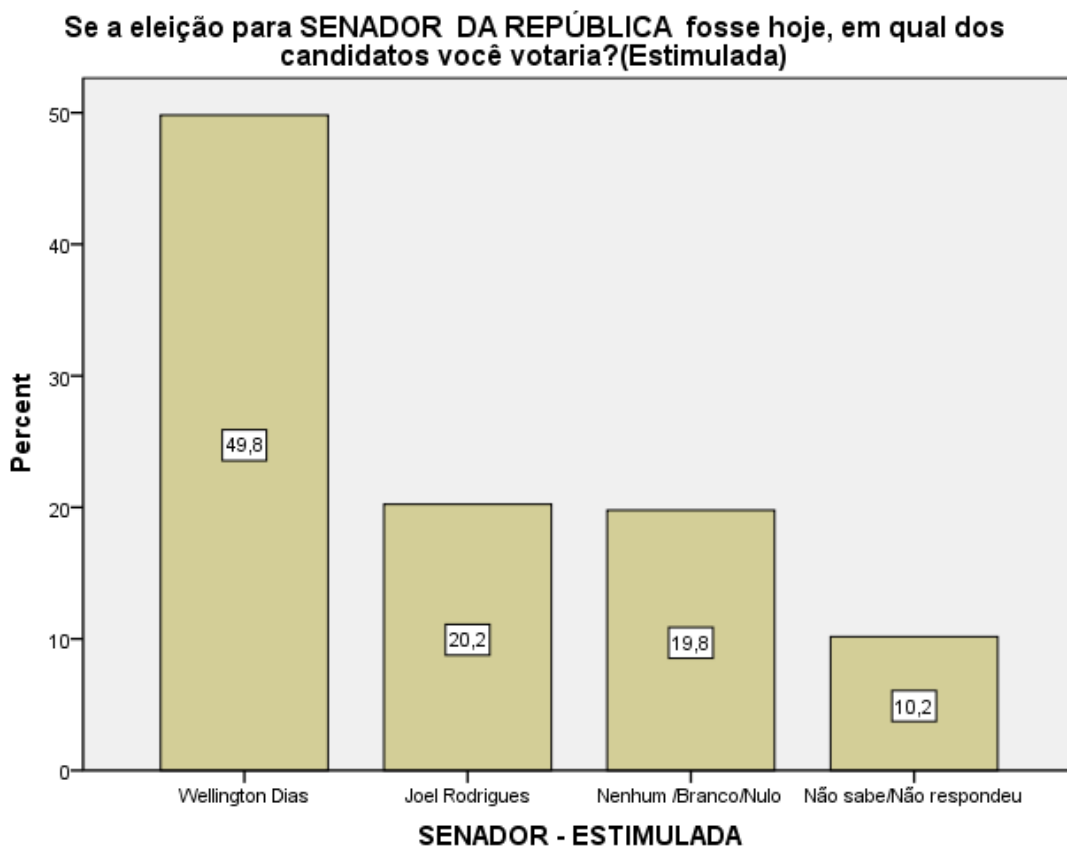

6.2. SEGMENTAÇÃO - ESTIMULADA

		Se a eleição para SENADOR DA REPÚBLICA fosse hoje, em qual dos candidatos você votaria?(Estimulada)			
		Joel Rodrigues	Wellington Dias	Nenhum /Branco/Nulo	Não sabe/Não respondeu
		%	%	%	%
Micro	MCM - MICRORREGIÃO DE CAMPO MAIOR	15,91%	59,09%	11,36%	13,64%
	MMPP - MICRORREGIÃO DO MÉDIO PARNAÍBA PIAUIENSE	10,42%	50,00%	29,17%	10,42%
	MT - MICRORREGIÃO DE TERESINA	22,15%	51,90%	18,04%	7,91%
	MVP - MICRORREGIÃO DE VALENÇA DO PIAUÍ	25,64%	28,21%	35,90%	10,26%
	MBPP - MICRORREGIÃO DO BAIXO PARNAÍBA PIAUIENSE	17,54%	51,75%	14,04%	16,67%
	MLP - MICRORREGIÃO DO LITORAL PIAUIENSE	16,35%	57,69%	19,23%	6,73%
	MAPC - MICRORREGIÃO DO ALTO MÉDIO CANINDÉ	19,61%	45,10%	22,55%	12,75%
	MP - MICRORREGIÃO DE PICOS	16,44%	47,95%	30,14%	5,48%
	MPIX - MICRORREGIÃO DE PIO IX	13,04%	47,83%	39,13%	,00%
	MAPG - MICRORREGIÃO DO ALTO MÉDIO GURGUÉIA	16,13%	48,39%	22,58%	12,90%
	MAPP - MICRORREGIÃO DO ALTO PARNAÍBA PIAUIENSE	46,15%	23,08%	7,69%	23,08%
	MB - MICRORREGIÃO DE BERTOLÍNIA	46,67%	26,67%	20,00%	6,67%
	MCESP - MICRORREGIÃO DE CHAPADAS DO EEXTREMO SUL PIAUIENSE	18,52%	33,33%	33,33%	14,81%
	MF - MICRORREGIÃO DE FLORIANO	33,33%	40,48%	19,05%	7,14%
MSRN - MICRORREGIÃO DE SÃO RAIMUNDO NONATO	23,40%	61,70%	2,13%	12,77%	
Meso	CNP-MESORREGIÃO DO CENTRO NORTE PIAUIENSE	20,16%	51,12%	19,35%	9,37%
	NP- MESORREGIÃO DO NORTE PIAUIENSE	16,89%	54,79%	16,44%	11,87%
	SEP - MESORREGIÃO DO SUDESTE PIAUIENSE	17,77%	46,19%	27,41%	8,63%
	SOP-MESORREGIÃO DO SUDOESTE PIAUIENSE	27,43%	44,00%	16,57%	12,00%
Situação de Trabalho	Carteira assinada/ Funcionário Público	23,47%	48,47%	20,41%	7,65%
	Prof. Liberal/ Empresário/ Autônomo	23,92%	46,40%	23,05%	6,63%
	Aposentado/ Estudante / Do Lar	17,41%	52,77%	17,94%	11,87%
	Desempregado/ Bico	15,00%	51,88%	16,25%	16,88%
Religião	Católica	20,05%	51,35%	19,03%	9,57%
	Evangélica	24,19%	43,55%	16,13%	16,13%
	NS/NR	15,71%	41,43%	35,71%	7,14%
Sexo	Feminino	18,54%	48,84%	19,79%	12,83%
	Masculino	22,07%	50,86%	19,77%	7,29%
Idade	16 e 17 anos	23,33%	46,67%	16,67%	13,33%
	de 18 a 24 anos	25,15%	47,37%	18,13%	9,36%
	de 25 a 34 anos	25,63%	47,06%	19,75%	7,56%
	de 35 a 44 anos	19,37%	48,65%	21,62%	10,36%
	de 45 a 59 anos	17,70%	49,38%	22,22%	10,70%
	mais de 60 anos	12,36%	58,43%	16,29%	12,92%
Grau de Instrução	Analfabeto	7,50%	68,75%	15,00%	8,75%

	Lê e escreve	8,40%	57,98%	16,81%	16,81%
	Fundamental (1º Grau)	18,66%	51,76%	20,77%	8,80%
	Médio (2º Grau)	23,59%	49,13%	17,97%	9,31%
	Superior (3º Grau)	29,93%	29,93%	29,20%	10,95%
Renda	Até R\$ 1.212,00	16,37%	54,99%	18,82%	9,82%
	De R\$ 1.212,01 a R\$ 2.424,00	22,07%	48,28%	17,59%	12,07%
	De R\$ 2.424,01 a R\$ 7272,00	28,15%	40,00%	23,70%	8,15%
	De R\$ 7.272,01 a R\$ 14.544,00	41,18%	11,76%	38,24%	8,82%
	Mais de R\$ 14.544,01	25,00%	41,67%	25,00%	8,33%

7. ATRIBUTOS DOS CANDIDATOS AO GOVERNO (ESTIMULADA)

	Silvio Mendes	Rafael Fonteles	Washington Bonfim	Major Diego	Nenhum /Branco/Nulo (espontâneo)	Não sabe/Não respondeu (espontâneo)
MAIS HONESTO ?	26,16%	7,95%	0,28%	2,87%	25,88%	36,88%
O MAIS TRABALHADOR.	31,98%	9,61%	0,28%	2,77%	13,22%	42,14%
O MAIS EXPERIENTE?	42,98%	6,38%	0,09%	1,48%	8,13%	40,94%
O MAIS COMPETENTE?	31,70%	10,63%	0,55%	2,87%	10,81%	43,44%
CUMPRE O QUE PROMETE?	22,00%	7,58%	0,18%	2,03%	23,94%	44,27%
SE PREOCUPA MAIS COM OS POBRES?	22,55%	8,41%	0,37%	1,94%	23,84%	42,88%
VAI BENEFICIAR MAIS OS RICOS?	12,29%	11,00%	2,96%	0,00%	9,70%	64,05%
É UMA MUDANÇA SEGURA?	27,63%	11,00%	0,92%	0,00%	15,25%	45,19%

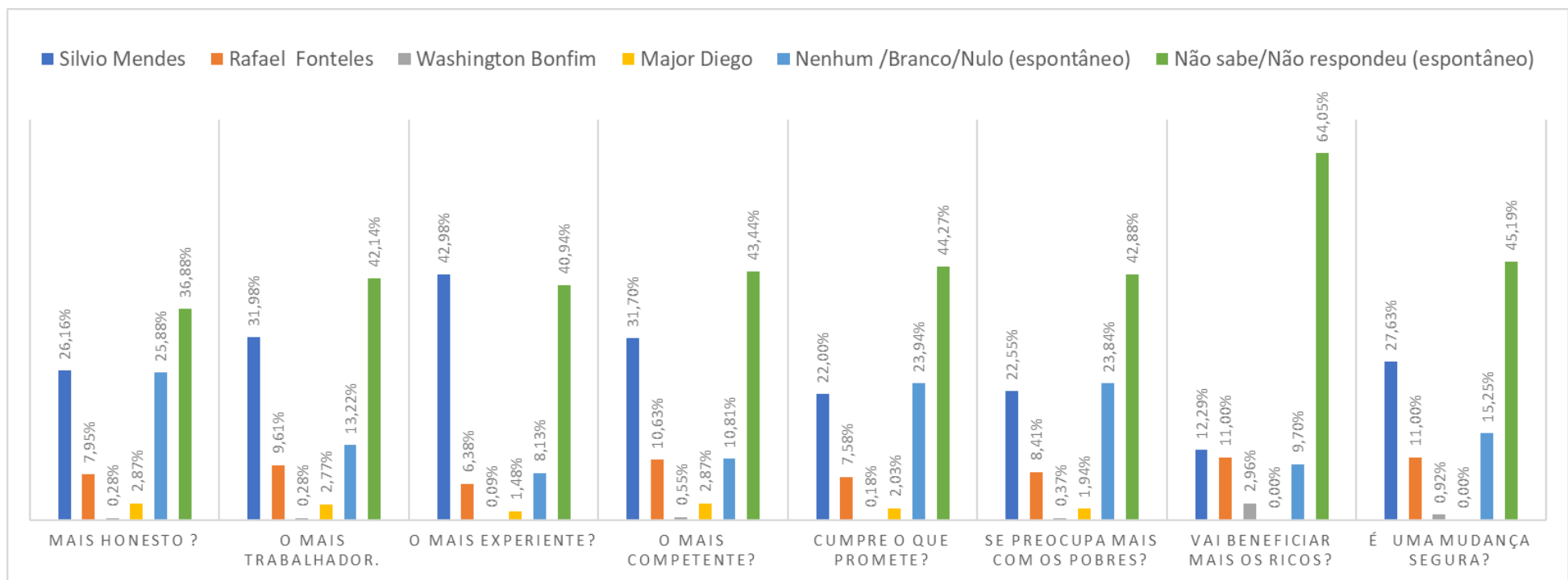

8. GESTÃO ESTADUAL (ESTIMULADA)

8.1. AVALIAÇÃO

	Entrevistas	%
Como você diria que está sendo a administração do governador Wellington Dias?	Ótima	4,71%
	Boa	24,86%
	Regular	37,99%
	Ruim	13,68%
	Péssima	16,73%
	Não sabe/Não respondeu (espontâneo)	2,03%
	Total	1082

Como você diria que está sendo a administração do governador Wellington Dias?

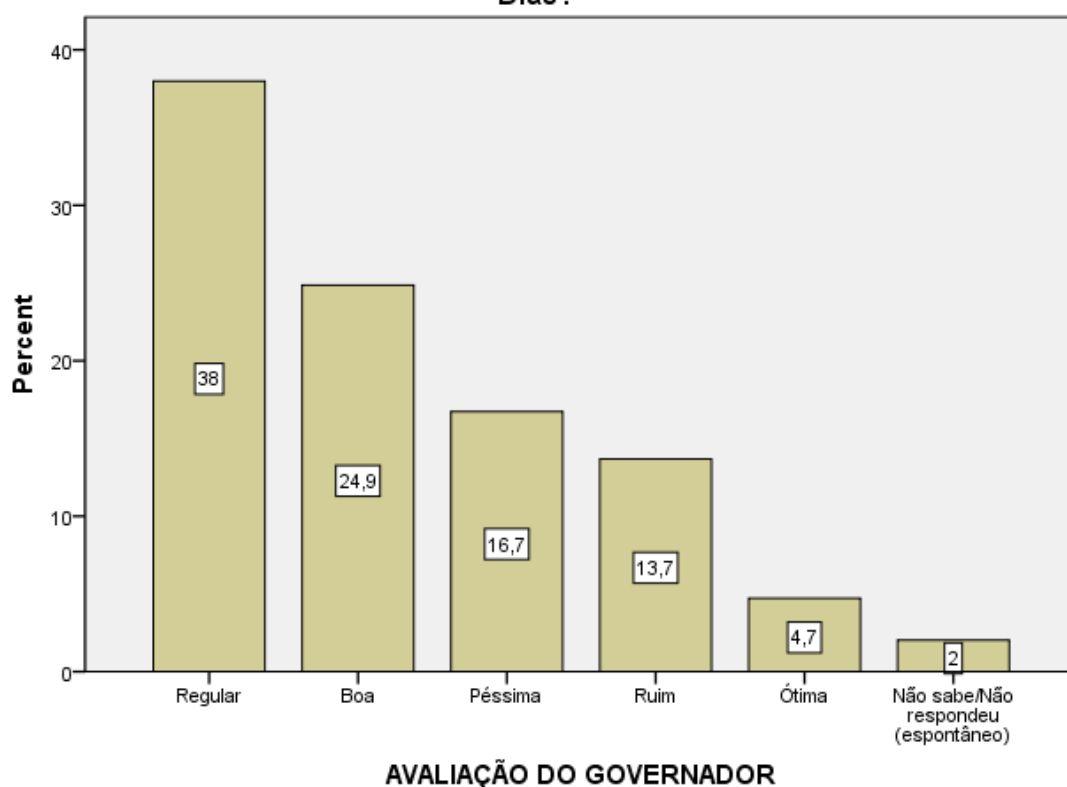

8.2. SITUAÇÃO APÓS 4 ANOS

	Entrevistas	%	
Wellington Dias já governou o Piauí 4 vezes. Na sua opinião, depois destes mandatos o Piauí está:	Igual	441	40,76%
	Pior	297	27,45%
	Melhor	292	26,99%
	Não sabe/Não respondeu	52	4,81%
	Total	1082	100,00%

Wellington Dias já governou o Piauí 4 vezes. Na sua opinião, depois destes mandatos o Piauí está:

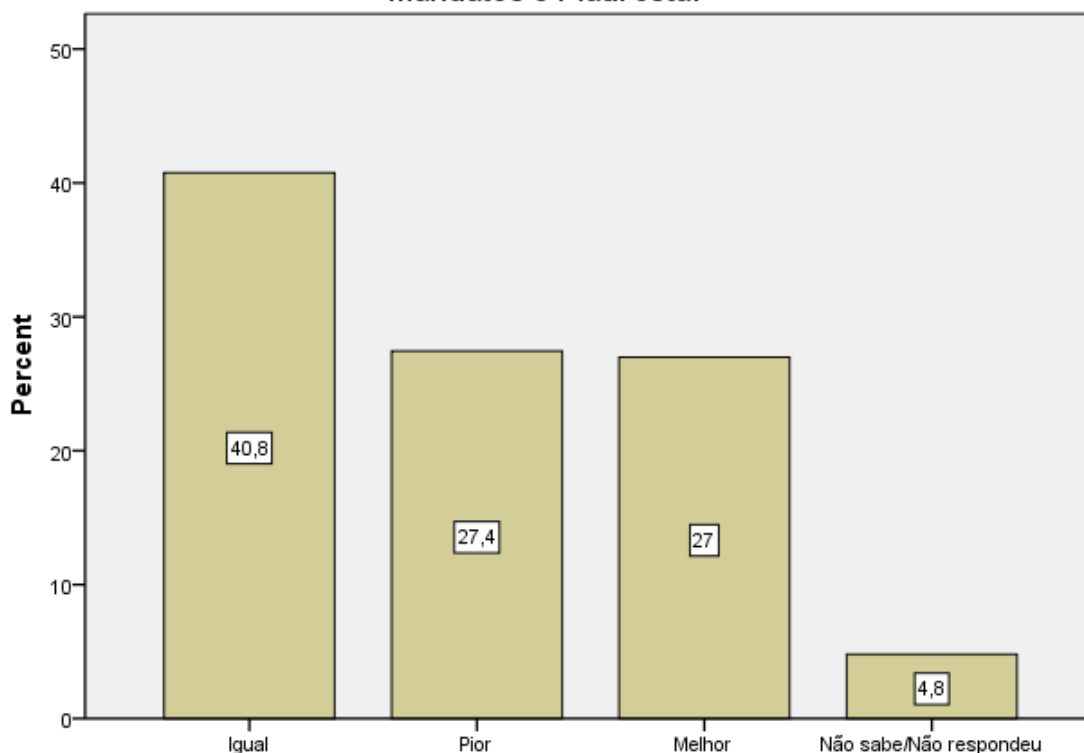

COMO ESTARÁ O PIAUÍ APÓS OS 4 ANOS DA GESTÃO WELLINGTON DIAS

9. PRINCIPAIS PROBLEMAS DO ESTADO DO PIAUÍ (ESTIMULADA)

	Entrevistas	%	% T	
O Piauí enfrenta hoje muitos problemas. Desta lista que vou ler agora, quais OS DOIS MAIORES PROBLEMAS DO ESTADO DO PIAUÍ? Em 1º lugar? E em 2º lugar?	Saúde	641	29,62%	59,24%
	Educação	354	16,36%	32,72%
	Segurança	348	16,08%	32,16%
	Desemprego	310	14,33%	28,65%
	Estradas	180	8,32%	16,64%
	Infraestrutura	124	5,73%	11,46%
	Corrupção	124	5,73%	11,46%
	Não sabe/Não respondeu (espontâneo)	27	1,25%	2,50%
	Finanças do Estado	18	0,83%	1,66%
	Habitação	11	0,51%	1,02%
	Esporte e Lazer	9	0,42%	0,83%
	Outra (ESPONTÂNEA)	8	0,37%	0,74%
	Nenhuma (ESPONTÂNEA)	6	0,28%	0,55%
	Turismo	4	0,18%	0,37%
Total	2164	100,00%	200,00%	

Principais Problemas do Estado do Piauí

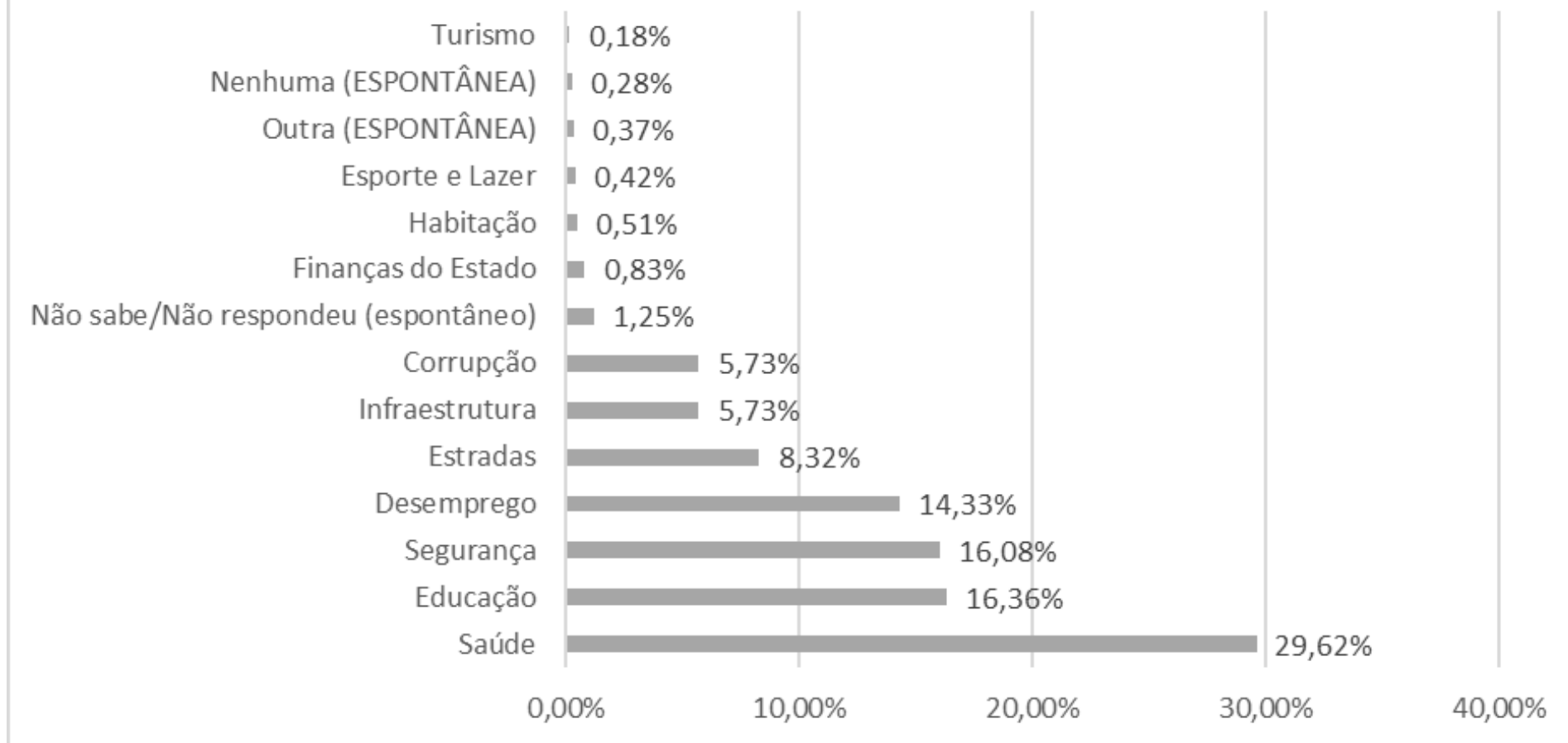

10. PRÓXIMO GOVERNADOR (ESTIMULADA)

10.1. MUDAR OU NÃO A MANEIRA COMO ESTÁ SENDO GOVERNADO

		Entrevistas	%
Na sua opinião o próximo governador precisa:	Mudar totalmente a maneira como o Pauí está sendo governado	723	66,82%
	Mudar um pouco a maneira como o Pauí está sendo governado	302	27,91%
	Não mudar a maneira como o Pauí está sendo governado	30	2,77%
	Não sabe/Não respondeu (espontâneo)	27	2,50%
Total		1082	100,00%

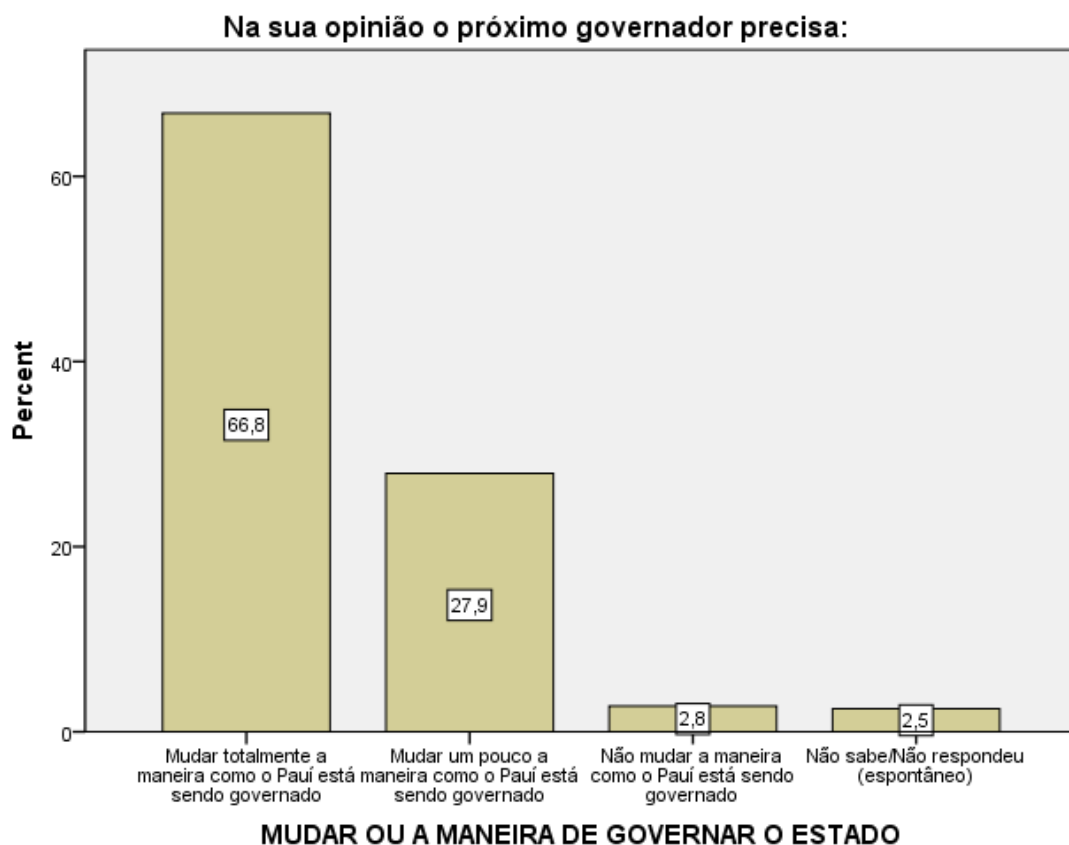

10.2. EXPERIENTE/NOVATO

		Entrevistas	%
E o(a) Sr(a) prefere votar para governador do Piauí este ano em um candidato que seja:	Um político já conhecido e experiente	665	61,46%
	Um político novo que ainda não tenha ocupado cargos no executivo OU	266	24,58%
	Um nome de fora da política?	76	7,02%
	Não sabe/Não respondeu (espontâneo)	75	6,93%
	Total	1082	100,00%

E o(a) Sr(a) prefere votar para governador do Piauí este ano em um candidato que seja:

